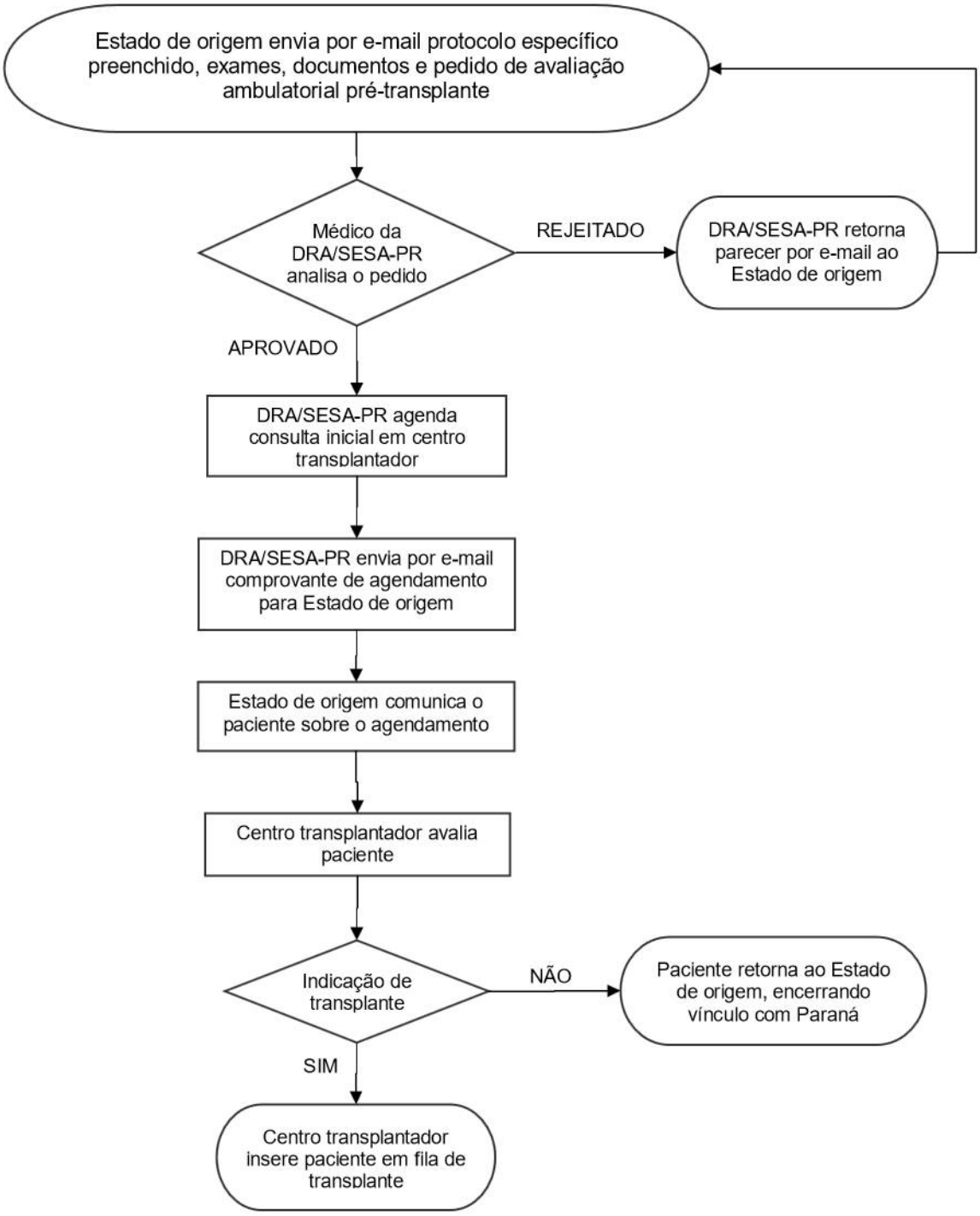FLUXOGRAMA INTERESTADUAL PARA AVALIAÇÃO AMBULATORIAL DE PRÉ-TRANSPLANTE NO ESTADO DO PARANÁ (cardíaco, renal, oftalmológico e hepático).